THAR-ONE-HON7 INSTALLATION WITH TAKE OVER
INSTALLATION THAR-ONE-HON7 AVEC PRISE EN CHARGE

ADDENDUM - SUGGESTED WIRING CONFIGURATION
ADDENDA - SCHÉMA DE BRANCHEMENT SUGGÉRÉ

Vehicle functions supported in this diagram (functional if equipped) | Fonctions du véhicule supportées dans ce diagramme (fonctionnelles si équipé)

VEHICLE VEHICULES		YEARS ANNÉES	Immobilizer Bypass	T-Harness Harnais en T	Lock	Unlock	Arm	Disarm	Parking Lights	Aux.1 Heated seats	Horn	Trunk (open)	Tachometer	Door Status	Trunk Status	Hood Status*	Hand-Brake Status	Foot-Brake Status	Push-to-Start Control	OEM Remote Monitoring	R.S. OEM remote Stand Alone compatible
HONDA																					
Civic	*Push-to-Start*	2016-2020	•	•	•	•	•	•	•	•	•	•	•	•	•	•	•	•	•	•	•

BYPASS FIRMWARE VERSION
VERSION LOGICIELLE **CONTOURNEMENT**

73.[38]

HONDA/ACURA MINIMUM

To add the firmware version and the options, use the **FLASH LINK UPDATER** or **FLASH LINK MOBILE** tool, sold separately.
Pour ajouter la version logicielle et les options, utilisez l'outil **FLASH LINK UPDATER** ou **FLASH LINK MOBILE**, vendu séparément.

	UNIT OPTION OPTION UNITE	DESCRIPTION
Program bypass option: **Programmez l'option du contournement:**	**C1**	OEM Remote status (Lock/Unlock) monitoring Suivi des status (Verrouillage/Déverrouillage) de la télécommande d'origine
	D6	Push-to-Start Push-to-Start
Program bypass option (If equiped with OEM alarm): **Programmez l'option du contournement (Si équipé d'une alarme d'origine):**	**D2**	Unlock before / Lock after (Disarm OEM alarm) Déverrouille avant / Verrouille après (Désarme l'alarme d'origine)
IF THE VEHICLE IS NOT EQUIPPED WITH FUNCTIONAL HOOD PIN: **SI LE VÉHICULE N'EST PAS ÉQUIPÉ D'UN CONTACT DE CAPOT FONCTIONNEL:**	**A11** — OFF / NON	Hood trigger (Output Status). Contact de capot (état de sortie).

Program remote starter option for R.S. OEM REMOTE STAND ALONE:
Programmez l'option démarreur à distance pour TÉLÉCOMMANDE D'ORIGINE STAND ALONE:

FUNCTION FONCTION	MODE	DESCRIPTION
38	**2**	Enable Press 3x Lock to remote start with the OEM remote. Activé Appuyez x3 sur Verrouille de la télécommance d'origine pour démarrer à distance le véhicule.

Program remote starter option for HEATED SEATS:
Programmez l'option démarreur à distance pour L'ACTIVATION SIÈGES CHAUFFANTS:

FUNCTION FONCTION	MODE	DESCRIPTION
39	**2**	Temperature option : AUX.1 activated at 5°C, 5 seconds after remote started Option de température: AUX.1 s'active à 5°C, 5 secondes après le démarrage à distance

MANDATORY INSTALL | INSTALLATION OBLIGATOIRE

*** HOOD PIN**
CONTACT DE CAPOT

HOOD STATUS : THE HOOD PIN SWITCH (INCLUDED) MUST BE INSTALLED IF THE VEHICLE CAN BE REMOTE STARTED WITH THE HOOD OPEN, SET FUNCTION **A11** TO OFF.

STATUT DE CAPOT : LE CONTACT DE CAPOT (INCLUS), DOIT ÊTRE INSTALLÉ SI LE VÉHICULE PEUT DÉMARRER À DISTANCE, LORSQUE LE CAPOT EST OUVERT, PROGRAMMEZ LA FONCTION **A11** À NON.

A11 — OFF / NON

SECURITY STICKER
AUTOCOLLANT DE SÉCURITÉ

WARNING ATTENTION

Included
Inclus

Notice: the installation of safety elements are mandatory. The hood pin and the sticker are essential security elements and must be installed.
Notice: l'installation des éléments de sécurité est obligatoire. Le contact de capot et l'autocollant de sécurité sont des éléments de sécurité essentiels et doivent absolument être installés.

THIS MODULE MUST BE INSTALLED BY A QUALIFIED TECHNICIAN. A WRONG CONNECTION CAN CAUSE PERMANENT DAMAGE TO THE VEHICLE.

CE MODULE DOIT ÊTRE INSTALLÉ PAR UN TECHNICIEN QUALIFIÉ, TOUTE ERREUR DANS LES BRANCHEMENTS PEUT OCCASIONNER DES DOMMAGES PERMANENTS AU VÉHICULE.

NOTES

ATTENTION

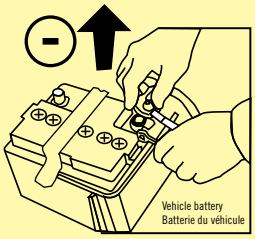

Before disconnecting a module, a computer or a control unit from a vehicle: Always disconnect the negative terminal from the vehicle's battery and after reconnecting all the connectors on the module, computer, or control unit, reconnect the negative pole of the battery.

Avant de débrancher un module, un ordinateur ou une unité de contrôle d'un véhicule: il faut toujours débrancher la borne négative de la batterie du véhicule et après avoir rebrancher tous les connecteurs du module, de l'ordinateur ou de l'unité de contrôle, rebranchez le pôle négatif de la batterie.

DESCRIPTION | DESCRIPTION

① **BCM** Grey 40-PINS connector.
BCM Connecteur gris de 40-PINS.

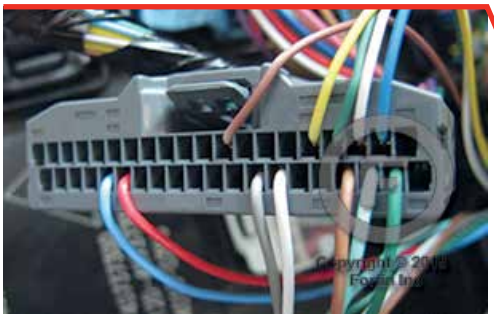

BCM

⑤ **BCM** Grey 28-PINS connector.
BCM Connecteur gris de 28-PINS.

② **BCM** Grey 36-PINS connector.
BCM Connecteur Gris de 36-PINS.

④ **BCM** Blue 36-PINS connector.
BCM Connecteur Bleu de 36-PINS.

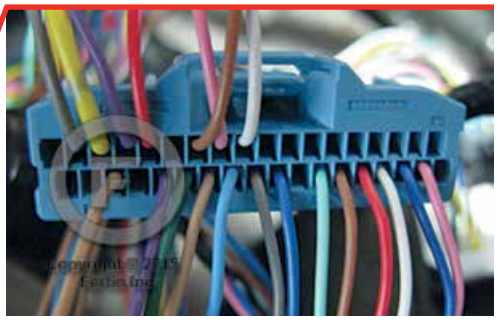

③ **BCM** Black 32-PINS connector.
BCM Connecteur Noir de 32-PINS.

⑥ **Clutch switch**
Commuteur d'embrayage

⑦ At steering lock module under steering column
Au module verrouillage de la colonne sous la colonne de direction

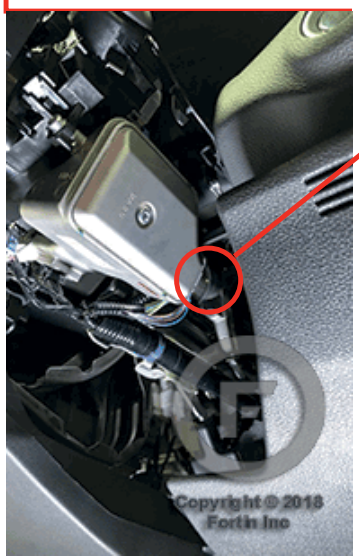

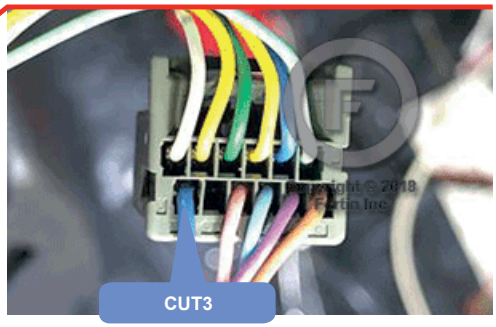

AUTOMATIC TRANSMISSION WIRING CONNECTION | SCHÉMA DE BRANCHEMENT TRANSMISSION AUTOMATIQUE

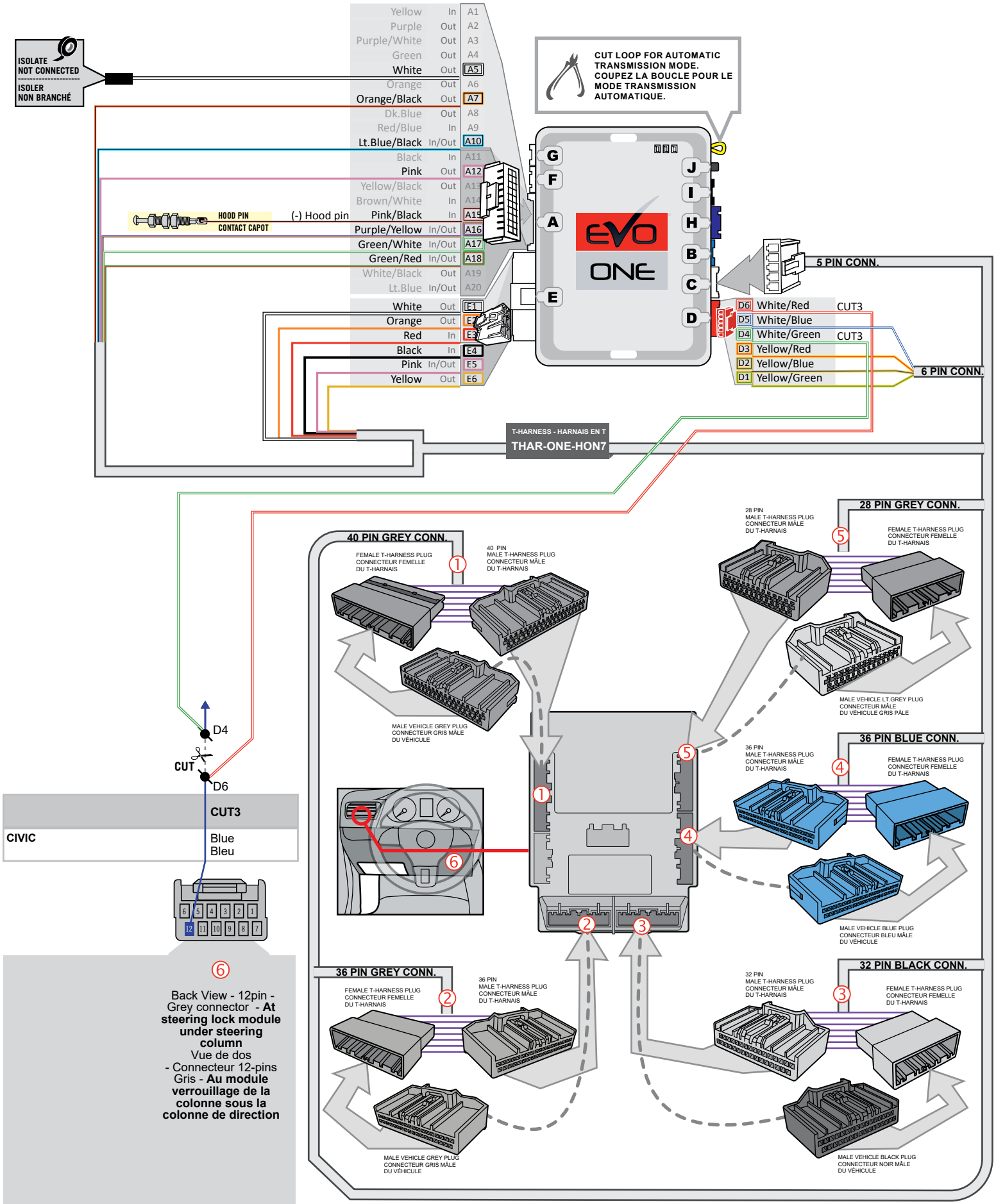

MANUAL TRANSMISSION WIRING CONNECTION | SCHÉMA DE BRANCHEMENT TRANSMISSION MANUELLE

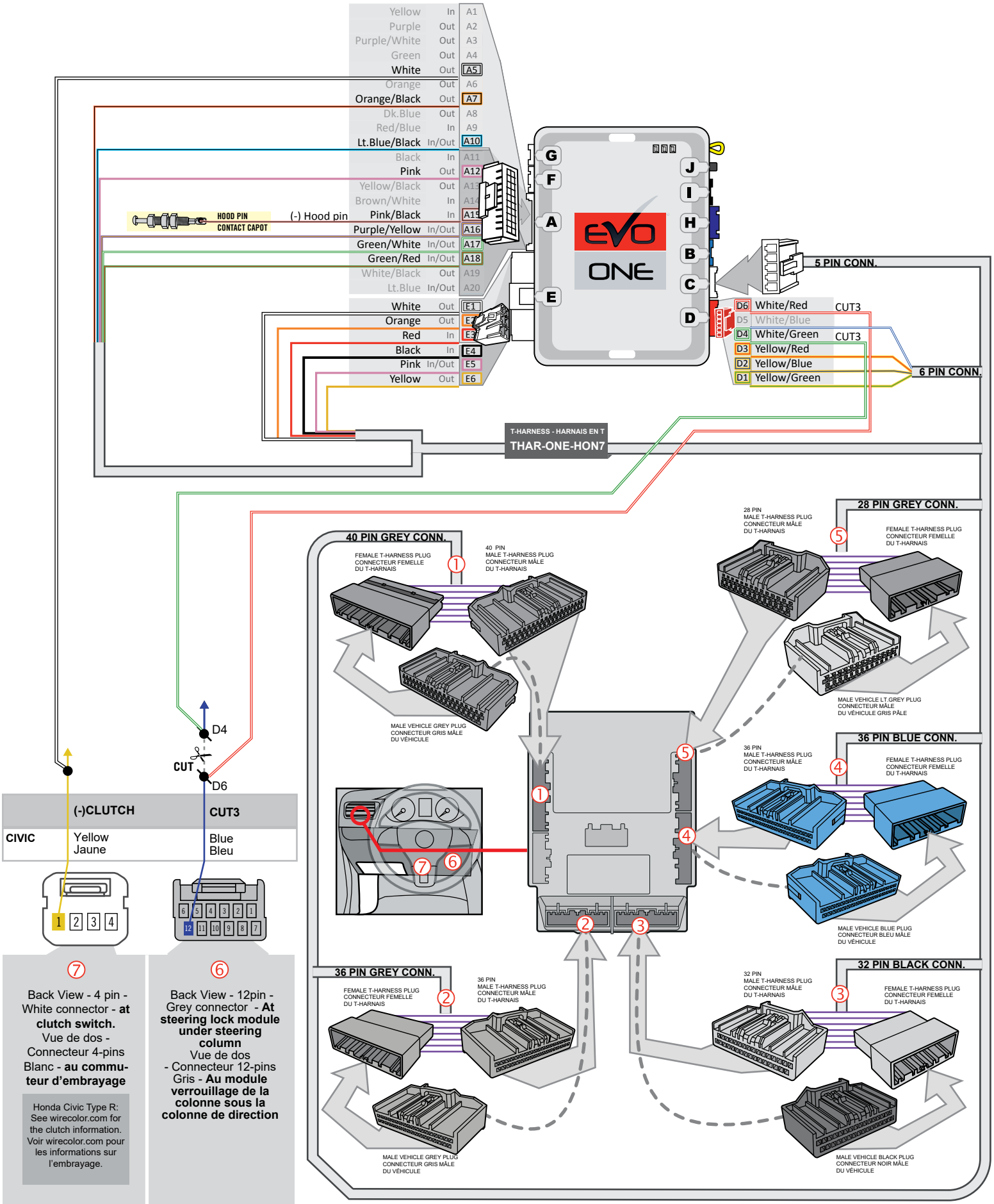

DESCRIPTION | DESCRIPTION

THIS MODULE MUST BE INSTALLED BY A HIGHLY QUALIFIED TECHNICIAN. A WRONG CONNECTION CAN CAUSE PERMANENT DAMAGE TO THE VEHICLE.

CE MODULE DOIT ÊTRE INSTALLÉ PAR UN TECHNICIEN HAUTEMENT QUALIFIÉ, TOUTE ERREUR DANS LES BRANCHEMENTS PEUT OCCASIONNER DES DOMMAGES PERMANENTS AU VÉHICULE.

ATTENTION

WITH THE EVO-ONE MODULE CONNECTED TO THE THAR-HON7:
Make sure that the vehicle starts normally (start and stop) before proceeding with programming:

AVEC LE MODULE EVO-ONE BRANCHÉ AU THAR-HON7:
Assurez-vous que le véhicule démarre normalement (démarrez et éteignez) avant de procéder à la programmation.

1

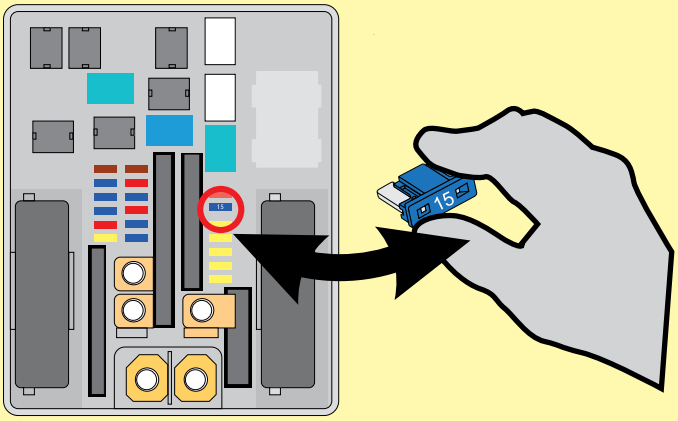

Fuse box.
Boîte à fusibles.

If the BCM or the battery was unplugged and the vehicle show the message "*START FAIL*",

Remove and put back the fuse as shown

Si le BCM ou la batterie a été débraché et le véhicule indique le message "*DÉMARRAGE NON AUTORISÉ*",

Retirer et remettre la fusible comme indiqué.

If the BCM or the battery has been disconnected, several error messages will be displayed until the vehicle is driven.

Si le BCM ou la batterie ont été débranchés, plusieurs messages d'erreurs s'afficheront tant que le véhicule ne sera pas conduit.

2

Press the brake pedal.

Appuyez sur la pédale de frein.

3

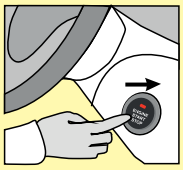

Press the START/STOP button with **the key inside the vehicle.**

Appuyez 1 fois sur le bouton démarrage avec **la clé à l'intérieur du véhicule.**

DCRYPTOR PROGRAMMING PROCEDURE | PROCÉDURE DE PROGRAMMATION AVEC DCRYPTOR

DCRYPTOR TECHNOLOGY

Parts required (not included) — Pièces requises (non incluses)

- 1x FLASH LINK UPDATER,
- 1x FLASH LINK MANAGER
  SOFTWARE | PROGRAMME
- 1x Microsoft Windows Computer with Internet connection
  Ordinateur Microsoft Windows avec connection Internet

OR / OU

- 1x FLASH LINK MOBILE
- 1x FLASH LINK MOBILE APP
- 1x Smartphone *Android* or *iOS* with Internet connection *(Internet provider charges may apply)*
  Téléphone Intelligent *Android* ou *iOS* avec connection Internet *(des frais du fournisseur Internet peuvent s'appliquer)*

BEFORE PROGRAMMING SET THE UNIT OPTIONS AND SAVE. | AVANT LA PROGRAMMATION CONFIGURER LES OPTIONS DE L'UNITÉ ET SAUVEGARDER.

1

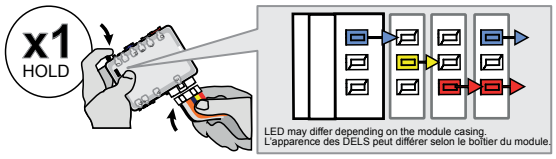

Press and hold the programming button: **Connect** the 6-PIN Main harness (White connector).

↳ *The Blue, Red, Yellow and Blue & Red LEDs will alternatively illuminate.*

Appuyez et **maintenir** le bouton de programmation enfoncé: **Branchez le** harnais Principal à 6-Pins (connecteur Blanc)

↳ *Les DELs Bleue, Rouge, Jaune et Bleue & Rouge s'illumineront alternativement.*

2

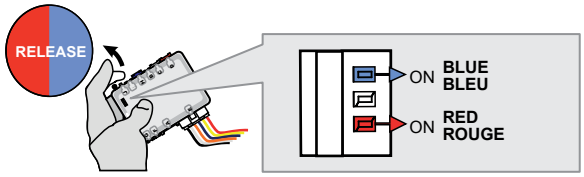

Release the programming button when the Blue & Red LEDs are ON.

Relâchez le bouton de programmation quand les DELs Bleue & Rouge sont allumées.

*If the Blue & Red LEDs are not ON solid **disconnect** the 6-PIN Data-Link and go **back** to step 1.*

*Si les DELs Bleue & Rouge ne sont pas allumées, débranchez le harnais **Data-Link à** 6-Broches et retournez au début de l'**étape 1.***

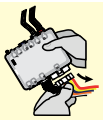

3

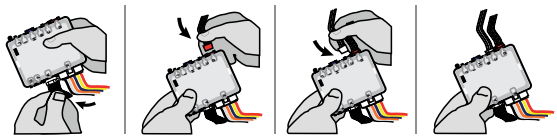

Connect the required remaining harnesses.

Branchez les harnais requis restants.

4

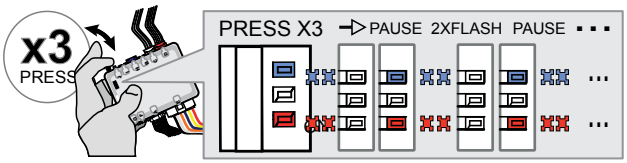

Press and release the programming button three times (3x).

↳ *The Red and Blue LEDs will alternate between 2 flashes and a pause.*

Appuyez et **relâchez** 3 fois le bouton de programmation.

↳ *Les DELs Bleue et Rouge alterneront entre 2 clignotements et 1 pause.*

5

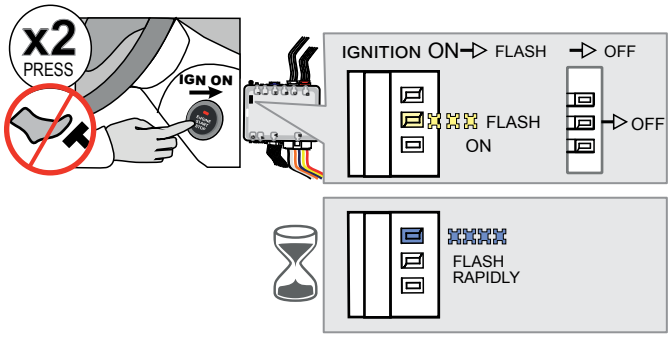

Do not press the brake pedal.
Press the START/STOP button twice to turn ON the ignition.

↳*Wait for the Yellow Led to flash rapidly.*

↳*Wait for the Blue LED to flash rapidly.*

Ne pas appuyer sur la pédale de frein.
Appuyez 2 fois sur le bouton démarrage pour allumer l'ignition.

↳*Attendez que la DEL Jaune clignote rapidement.*

↳*Attendez que la DEL Bleue clignote rapidement.*

6

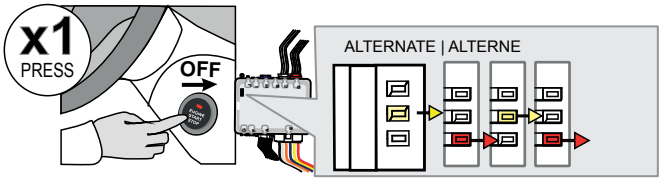

Press the Push-to-Start button once to turn off the ignition.

↳ *The Red and Yellow LEDs will start flashing alternatively.*

Appuyez 1 fois sur le bouton démarrage (Push-to-Start) pour éteindre l'ignition.

↳ *Les DELs Rouge et Jaune clignoteront alternativement.*

KEY BYPASS PROGRAMMING PROCEDURE 2/2 | PROCÉDURE DE PROGRAMMATION CONTOURNEMENT DE CLÉ 2/2

7

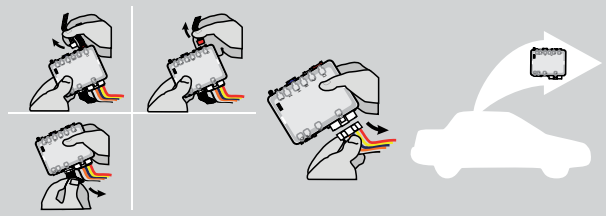

Disconnect all connectors and after the 6-Pin (Main-Harness) or the 4-Pin Data-link connector.

Débranchez tous les connecteurs et ensuite le connecteur 6-pins (Connecteur principal) ou le connecteur 4-pins (Data-Link).

8

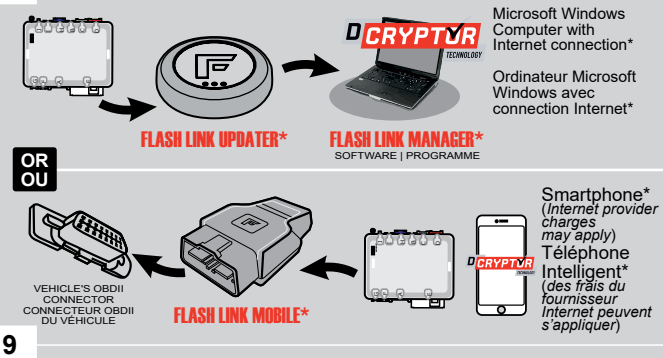

Use the tool:
FLASH LINK UPDATER or
FLASH LINK MOBILE
to visit the DCryptor menu.

Utilisez l'outil:
FLASH LINK UPDATER ou
FLASH LINK MOBILE
pour visiter le menu DCryptor.

*Parts required (not included) *Pièces requises (non incluses)

9

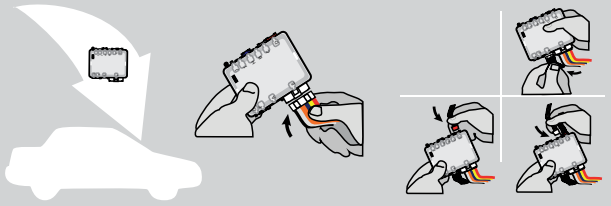

AFTER DCRYPTOR PROGRAMMING COMPLETED
Go back to the vehicle and **reconnect** the 6-Pin (Main-Harness) or the 4-pins (Data-Link) connector and after all the remaining connector.

APRÈS LA PROCÉDURE DE PROGRAMMATION DCRYPTOR COMPLETÉE : retournez au véhicule et **rebranchez** le connecteur 6-pins (Connecteur principal) ou le 4-pins (Data-Link) et après tous les connecteurs.

The module is now programmed.
Le module est programmé.

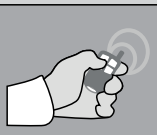

REMOTE STARTER / ALARM VERIFICATION PROCEDURE | PROCÉDURE DE VÉRIFICATION DU DÉMARREUR À DISTANCE / ALARME

Test the remote starter. Remote start the vehicle.
Testez le démarreur à distance. Démarrez le véhicule à distance.

REMOTE STARTER PROGRAMMING PROCEDURE | PROCÉDURE DE PROGRAMMATION DU DÉMARREUR À DISTANCE

REFER TO THE **QUICK INSTALL GUIDE** INCLUDED WITH THE MODULE FOR THE REMOTE STARTER PROGRAMMING.

RÉFÉREZ-VOUS AU **GUIDE D'INSTALLATION RAPIDE** INCLUS AVEC LE MODULE POUR LA PROGRAMMATION DU DÉMARREUR À DISTANCE.

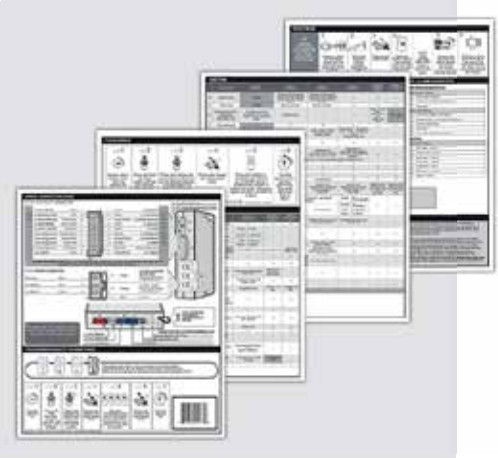

REMOTE STARTER FUNCTIONALITY | FONCTIONNALITÉS DU DÉMARREUR À DISTANCE

All doors must be closed.

Toutes les portes doivent être fermées

Remote start the vehicle.

Démarrez à distance.

Unlock the doors with either:
- The OEM remote
- The remote-starter remote
- Or the proximity remote

Déverrouillez les portes avec soit:
- la télécommande d'origine
- la télécomande du démarreur à distance
- ou la télécommande de proximté.

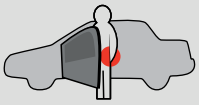

Enter the vehicle with the SMART-KEY.

Entrez dans le véhicule avec la clé intelligente (SMART-Key) sur vous

DO NOT PRESS THE BRAKE PEDAL.

Press and release the Push-to-Start button once.

NE PAS APPUYER LA PÉDALE DE FREIN.

Appuyez et relâchez une fois le bouton démarrage (Push-to-Start.

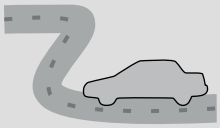

Press the brake pedal. The vehicle can now be put in to gear and driven.

If the Smart-Key is not detected the vehicle will shut down.

Appuyez sur la pédale de frein. Vous êtes maintenant prêt à embrayer et prendre la route.

Si la clé intelligente n'est pas détectées le véhicule s'éteindra.

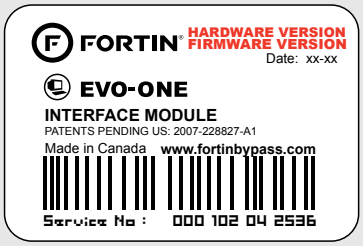

Module label | Étiquette sur le module

Notice: Updated Firmware and Installation Guides
Updated firmware and installation guides are posted on our web site on a regular basis. We recommend that you update this module to the latest firmware and download the latest installation guide(s) prior to the installation of this product.

Notice: Mise à jour microprogramme et Guides d'installations
Des mises à jour du Firmware (microprogramme) et des guides d'installation sont mis en ligne régulièrement. Vérifiez que vous avez bien la dernière version logiciel et le dernier guide d'installation avant l'installation de ce produit.

WARNING
The information on this sheet is provided on an (as is) basis with no representation or warranty of accuracy whatsoever. It is the sole responsibility of the installer to check and verify any circuit before connecting to it. Only a computer safe logic probe or digital multimeter should be used. FORTIN ELECTRONIC SYSTEMS assumes absolutely no liability or responsibility whatsoever pertaining to the accuracy or currency of the information supplied. The installation in every case is the sole responsibility of the installer performing the work and FORTIN ELECTRONIC SYSTEMS assumes no liability or responsibility whatsoever resulting from any type of installation, whether performed properly, improperly or any other way. Neither the manufacturer or distributor of this module is responsible of damages of any kind indirectly or directly caused by this module, except for the replacement of this module in case of manufacturing defects. This module must be installed by qualified technician. The information supplied is a guide only. This instruction guide may change without notice. Visit www.fortinbypass.com to get the latest version.

MISE EN GARDE
L'information de ce guide est fournie sur la base de représentation (telle quelle) sans aucune garantie de précision et d'exactitude. Il est de la seule responsabilité de l'installateur de vérifier tous les fils et circuits avant d'effectuer les connexions. Seuls une sonde logique ou un multimètre digital doivent être utilisés. FORTIN SYSTÈMES ÉLECTRONIQUES n'assume aucune responsabilité de l'exactitude de l'information fournie. L'installation (dans chaque cas) est la responsabilité de l'installateur effectuant le travail. FORTIN SYSTÈMES ÉLECTRONIQUES n'assume aucune responsabilité suite à l'installation, que celle-ci soit bonne, mauvaise ou de n'importe autre type. Ni le manufacturier, ni le distributeur ne se considèrent responsables des dommages causés ou ayant pu être causés, indirectement ou directement, par ce module, excepté le remplacement de ce module en cas de défectuosité de fabrication. Ce module doit être installé par un technicien qualifié. L'information fournie dans ce guide est une suggestion. Ce guide d'instruction peut faire l'objet de changement sans préavis. Consultez le www.fortinbypass.com pour voir la plus récente version.

Copyright © 2006-2018, FORTIN AUTO RADIO INC ALL RIGHTS RESERVED PATENT PENDING